

RELATÓRIO FOTOGRÁFICO 2ª MEDIÇÃO – CONSTRUÇÃO DA PRAÇA DIVINEIA– no Município de SantaLuz - BA.

DATA	MUNICÍPIO	EMPREENDIMENTO
31/10/2023	Santaluz	Construção da praça divinaia



Foto 01 - ATERRO C/COMPACTAÇÃO MECÂNICA E CONTROLE, MAT. DE AQUISIÇÃO



Foto 02 – ATERRO C/COMPACTAÇÃO MECÂNICA E CONTROLE, MAT. DE AQUISIÇÃO

Júlia Varjão
Júlia Varjão
Engenheira Civil
CREA-BA 3000041424

Ivan Rodrigo Ferreira de Almeida
Ivan Rodrigo Ferreira de Almeida
Representante Legal
Global Materias, Serviços e
Manutenção LTDA



DATA	MUNICÍPIO	EMPREENDIMENTO
31/10/2023	Santaluz	Construção da praça divina



Foto 03- ASSENTAMENTO DE GUIA (MEIO-FIO) EM TRECHO RETO, CONFECCIONADA EM CONCRETO PRÉ-FABRICADO, DIMENSÕES 100X15X13X30 CM (COMPRIMENTO X BASE INFERIOR X BASE SUPERIOR X ALTURA), PARA VIAS URBANAS (USO VIÁRIO). AF_06/2016



Foto 04 - APLICAÇÃO DE LONA PLÁSTICA PARA EXECUÇÃO DE PAVIMENTOS DE CONCRETO. AF_04/2022

Julia Varjão
Julia Varjão
Engenheira Civil
CREA-BA 3000041424

Ivan Rodrigo Ferreira de Almeida
Ivan Rodrigo Ferreira de Almeida
Representante Legal
Global Materiais, Serviços e
Manutenção LTDA

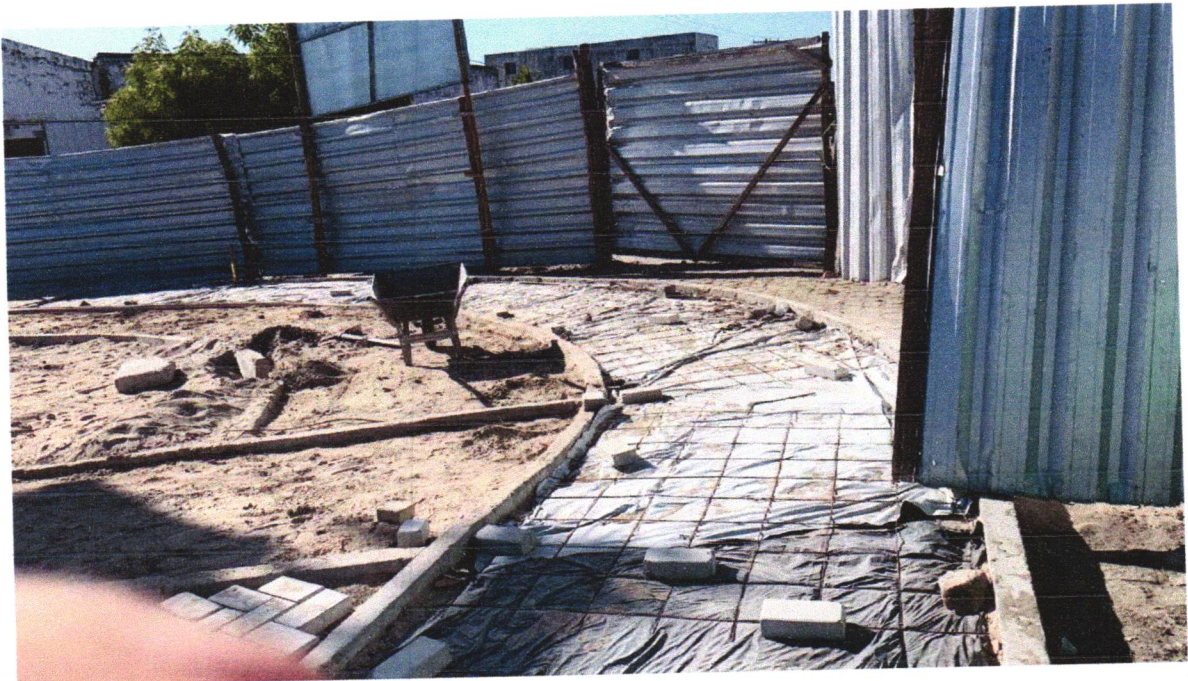

DATA	MUNICÍPIO	EMPREENDIMENTO
31/10/2023	Santaluz	Construção da praça divinaia



Foto 05 - EXECUÇÃO DE PASSEIO (CALÇADA) OU PISO DE CONCRETO COM CONCRETO MOLDADO IN LOCO, FEITO EM OBRA, ACABAMENTO CONVENCIONAL, ESPESSURA 6 CM, ARMADO. AF_07/2016



Júlia Varjão
Júlia Varjão
Engenheira Civil
CREA-BA 3000041424

Ivan Rodrigo Ferreira de Almeida
Ivan Rodrigo Ferreira de Almeida
Representante Legal
Global Materias, Serviços e
Manutenção LTDA



Foto 06 - EXECUÇÃO DE PASSEIO (CALÇADA) OU PISO DE CONCRETO COM CONCRETO MOLDADO IN LOCO, FEITO EM OBRA, ACABAMENTO CONVENCIONAL, ESPESSURA 6 CM, ARMADO. AF_07/2016

DATA	MUNICÍPIO	EMPREENDIMENTO
31/10/2023	Santaluz	Construção da praça divinaia



Foto 07 - EXECUÇÃO DE PASSEIO (CALÇADA) OU PISO DE CONCRETO COM CONCRETO MOLDADO IN LOCO, FEITO EM OBRA, ACABAMENTO CONVENCIONAL, ESPESSURA 6 CM, ARMADO. AF_07/2016



Julia Varjão
Julia Varjão
Engenheira Civil
CREA-BA 300041424

Ivan Rodrigo Ferreira de Almeida
Ivan Rodrigo Ferreira de Almeida
Representante Legal
Global Materias, Serviços e
Manutenção LTDA

Foto 08 – EXECUÇÃO DE PASSEIO EM PISO INTERTRAVADO, COM BLOCO RETANGULAR COM NATURAL DE 20 X 10 CM, ESPESSURA 6 CM. AF_12/2015



DATA	MUNICÍPIO	EMPREENDIMENTO
31/10/2023	Santaluz	Construção da praça divina



Foto 09- EXECUÇÃO DE PASSEIO EM PISO INTERTRAVADO, COM BLOCO RETANGULAR COLORIDO DE 20 X 10 CM, ESPESSURA 6 CM. AF_12/2015



Foto 10 - EXECUÇÃO DE PASSEIO EM PISO INTERTRAVADO, COM BLOCO RETANGULAR COLORIDO DE 20 X 10 CM, ESPESSURA 6 CM. AF_12/2015

Julia Varjão
Julia Varjão
Engenheira Civil
CREA-BA 3000041424

Ivan Rodrigo Ferreira de Almeida
Ivan Rodrigo Ferreira de Almeida
Representante Legal
Global Materias, Serviços e
Manutenção LTDA



DATA	MUNICÍPIO	EMPREENDIMENTO
31/10/2023	Santaluz	Construção da praça divinaia



Foto 11- GUIA (MEIO-FIO) CONCRETO, MOLDADA IN LOCO EM TRECHO RETO COM EXTRUSORA, 13 CM BASE X 22 CM ALTURA. AF_06/2016



Foto 12 - EXECUÇÃO DE PASSEIO EM PISO INTERTRAVADO, COM BLOCO RETANGULAR COM NATURAL DE 20 X 10 CM, ESPESSURA 6 CM. AF_12/2015

Julia Varjão
Julia Varjão
 Engenheira Civil
 CREA-BA 300001424

Ivan Rodrigo Ferreira de Almeida
 Representante Legal
 Global Materiais, Serviços e
 Manutenção LTDA



DATA	MUNICÍPIO	EMPREENDIMENTO
31/10/2023	Santaluz	Construção da praça divina



Foto 13 - EXECUÇÃO DE PASSEIO EM PISO INTERTRAVADO, COM BLOCO RETANGULAR COR NATURAL DE 20 X 10 CM, ESPESSURA 6 CM. AF_12/2015



Foto 14 - ESCAVAÇÃO MECANIZADA DE VALA COM PROF. MAIOR QUE 1,5 M ATÉ 3,0 M (MÉDIA MONTANTE E JUSANTE/UMA COMPOSIÇÃO POR TRECHO), RETROESCAV. (0,26 M³), LARG. DE 0,8 M A 1,5 M, EM SOLO DE 2ª CATEGORIA, EM LOCAIS COM BAIXO NÍVEL DE INTERFERÊNCIA. AF_02/2021

Ivan Rodrigo Ferreira de Almeida
Representante Legal
Global Materiais, Serviços e
Manutenção LTDA

Júlia Varjão
Engenheira Civil
CREA-BA 300041424

